



## Nº de Asuntos

Año: 2022 Trimestre 4 al 4	Órganos	En Tramite Al Inicio Del Periodo	Ingresados		Resueltos		En Tramite Al Final Del Periodo	
COMPETENCIAS	Nº	Nº Asuntos	Nº Asuntos	Media x Órgano	Nº Asuntos	Media x Órgano	Nº Asuntos	Media x Órgano
<b>Jurisdicción Civil ( 1 ):</b>								
Jdos. 1ª Instancia	8	4.154	4.302	537,75	3.277	409,63	5.179	647,38
Jdos. de lo Mercantil	1	421	158	158,00	138	138,00	448	448,00
Jdos. Violencia contra la mujer	5	265	124	24,80	133	26,60	256	51,20
Jdos. Familia	2	530	484	242,00	419	209,50	595	297,50
Jdos. 1ª Instª. e Instr.	11	3.460	2.564	233,09	2.330	211,82	3.668	333,45
Jdos. de Menores	1	0	0	0,00	0	0,00	0	0,00
A.P. Secciones Civiles	1	2.277	460	460,00	393	393,00	2.344	2.344,00
A.P. Secciones Mixtas	0	-	-	-	-	-	-	-
T.S.J. Sala Civil y Penal	1	6	8	8,00	3	3,00	11	11,00
<b>TOTAL</b>	<b>26</b>	<b>11.113</b>	<b>8.100</b>	<b>311,54</b>	<b>6.693</b>	<b>257,42</b>	<b>12.501</b>	<b>480,81</b>
<b>Jurisdicción Penal ( 2 ):</b>								
Jdos. Instrucción	5	3.245	6.363	1.272,60	5.909	1.181,80	3.523	704,60
Jdos. 1ª Instª. e Instr.	11	2.142	3.094	281,27	2.969	269,91	2.278	207,09
Jdos. Violencia contra la mujer	5	701	865	173,00	848	169,60	720	144,00
Jdos. de Menores	1	169	77	77,00	109	109,00	150	150,00
Jdos. Vigilancia Penitenciaria	1	574	529	529,00	608	608,00	495	495,00
Jdos. de lo Penal	5	889	382	76,40	449	89,80	834	166,80
Jdos. de lo Penal de Ejecutorias	0	-	-	-	-	-	-	-
A.P. Secciones Penales	2	278	434	217,00	499	249,50	215	107,50
A.P. Secciones Mixtas	0	-	-	-	-	-	-	-
T.S.J. Sala Civil y Penal	1	7	12	12,00	10	10,00	9	9,00
<b>TOTAL</b>	<b>27</b>	<b>8.005</b>	<b>11.756</b>	<b>435,41</b>	<b>11.401</b>	<b>422,26</b>	<b>8.224</b>	<b>304,59</b>
<b>Jurisdicción Cont.-Admva.:</b>								
Jdos Cont.-Admvo.	3	712	313	104,33	382	127,33	680	226,67
T.S.J. Sala Cont.-Admvo.	1	218	178	178,00	163	163,00	233	233,00
<b>TOTAL</b>	<b>4</b>	<b>930</b>	<b>491</b>	<b>122,75</b>	<b>545</b>	<b>136,25</b>	<b>913</b>	<b>228,25</b>
<b>Jurisdicción Social:</b>								
Jdos. de lo Social	4	3.098	1.233	308,25	1.123	280,75	3.204	801,00
Jdos. De lo Social de Ejecuciones	0	-	-	-	-	-	-	-
T.S.J. Sala Social	1	179	136	136,00	212	212,00	103	103,00
<b>TOTAL</b>	<b>5</b>	<b>3.277</b>	<b>1.369</b>	<b>273,80</b>	<b>1.335</b>	<b>267,00</b>	<b>3.307</b>	<b>661,40</b>
<b>TOTAL JURISDICCIONES</b>	<b>48</b>	<b>23.325</b>	<b>21.716</b>	<b>452,42</b>	<b>19.974</b>	<b>416,13</b>	<b>24.945</b>	<b>519,69</b>

(1) Incluida Jurisdicción Voluntaria

(2) Excluidas Diligencias Indeterminadas

Fecha Informe: 14 abr. 2023



## Resolución de Asuntos

Año: 2022	Trimestre 4 al 4	Órganos	SENTENCIAS		AUTOS		DECRETOS		
COMPETENCIAS			Nº	Nº Sentencias	Media x Órgano	Nº Autos	Media x Órgano	Nº Decretos	Media x Órgano
<b>Jurisdicción Civil ( 1 ):</b>									
Jdos. 1ª Instancia	8	1.062	132,75	1.316	164,50	1.480	185,00		
Jdos. de lo Mercantil	1	56	56,00	108	108,00	56	56,00		
Jdos. Violencia contra la mujer	5	35	7,00	57	11,40	29	5,80		
Jdos. Familia	2	254	127,00	120	60,00	114	57,00		
Jdos. 1ª Instª. e Instr.	11	524	47,64	831	75,55	942	85,64		
Jdos. de Menores	1	0	0,00	0	0,00	29	29,00		
A.P. Secciones Civiles	1	267	267,00	71	71,00	51	51,00		
A.P. Secciones Mixtas	0	-	-	-	-	-	-		
T.S.J. Sala Civil y Penal	1	1	1,00	1	1,00	1	1,00		
<b>TOTAL</b>	<b>30</b>	<b>2.199</b>	<b>73,30</b>	<b>2.504</b>	<b>83,47</b>	<b>2.702</b>	<b>90,07</b>		
<b>Jurisdicción Penal ( 2 ):</b>									
Jdos. Instrucción	5	490	98,00	4.221	844,20	20	4,00		
Jdos. 1ª Instª. e Instr.	11	327	29,73	1.815	165,00	25	2,27		
Jdos. Violencia contra la mujer	5	111	22,20	567	113,40	0	0,00		
Jdos. de Menores	1	69	69,00	32	32,00	0	0,00		
Jdos. Vigilancia Penitenciaria	1	-	-	549	549,00	3	3,00		
Jdos. de lo Penal	5	428	85,60	678	135,60	300	60,00		
Jdos. de lo Penal de Ejecutorias	0	-	-	-	-	-	-		
A.P. Secciones Penales	2	194	97,00	295	147,50	9	4,50		
A.P. Secciones Mixtas	0	-	-	-	-	-	-		
T.S.J. Sala Civil y Penal	1	9	9,00	1	1,00	0	0,00		
<b>TOTAL</b>	<b>31</b>	<b>1.628</b>	<b>52,52</b>	<b>8.158</b>	<b>263,16</b>	<b>357</b>	<b>11,52</b>		
<b>Jurisdicción Cont.-Admva.:</b>									
Jdos. Cont.-Admvo.	3	300	100,00	314	104,67	53	17,67		
T.S.J. Sala Cont.-Admvo.	1	119	119,00	53	53,00	17	17,00		
<b>TOTAL</b>	<b>4</b>	<b>419</b>	<b>104,75</b>	<b>367</b>	<b>91,75</b>	<b>70</b>	<b>17,50</b>		
<b>Jurisdicción Social:</b>									
Jdos. de lo Social	4	518	129,50	146	36,50	599	149,75		
Jdos. De lo Social de Ejecuciones	0	-	-	-	-	-	-		
T.S.J. Sala Social	1	207	207,00	5	5,00	0	0,00		
<b>TOTAL</b>	<b>5</b>	<b>725</b>	<b>145,00</b>	<b>151</b>	<b>30,20</b>	<b>599</b>	<b>119,80</b>		
<b>TOTAL JURISDICCIONES</b>	<b>48</b>	<b>4.971</b>	<b>103,56</b>	<b>11.180</b>	<b>232,92</b>	<b>3.728</b>	<b>77,67</b>		



## Ejecución de Sentencias

Año: 2022	Trimestre 4 al 4	Registradas	Resueltas	En Tramite Al Final Del Periodo
<b>COMPETENCIAS</b>				
<b>Jurisdicción Civil ( 1 ):</b>				
Jdos. 1ª Instancia		689	797	9.374
Jdos. de lo Mercantil		15	21	397
Jdos. Violencia contra la mujer		31	25	253
Jdos. Familia		102	78	661
Jdos. 1ª Instª. e Instr.		612	776	6.489
Jdos. de Menores		0	0	0
A.P. Secciones Civiles		-	-	-
A.P. Secciones Mixtas		-	-	-
T.S.J. Sala Civil y Penal		0	1	0
<b>TOTAL</b>		<b>1.449</b>	<b>1.698</b>	<b>17.174</b>
<b>Jurisdicción Penal ( 2 ):</b>				
Jdos. Instrucción		126	126	431
Jdos. 1ª Instª. e Instr.		79	71	465
Jdos. Violencia contra la mujer		5	5	19
Jdos. de Menores		71	52	243
Jdos. Vigilancia Penitenciaria		-	-	-
Jdos. de lo Penal		845	1.256	3.074
Jdos. de lo Penal de Ejecutorias		-	-	-
A.P. Secciones Penales		61	28	227
A.P. Secciones Mixtas		-	-	-
T.S.J. Sala Civil y Penal		0	0	0
<b>TOTAL</b>		<b>1.187</b>	<b>1.538</b>	<b>4.459</b>
<b>Jurisdicción Cont.-Admva.:</b>				
Jdos Cont.-Admvo.		11	18	21
T.S.J. Sala Cont.-Admvo.		3	15	13
<b>TOTAL</b>		<b>14</b>	<b>33</b>	<b>34</b>
<b>Jurisdicción Social:</b>				
Jdos. de lo Social		110	162	207
Jdos. De lo Social de Ejecuciones		-	-	-
T.S.J. Sala Social		0	0	0
<b>TOTAL</b>		<b>110</b>	<b>162</b>	<b>207</b>
<b>TOTAL JURISDICCIONES</b>		<b>2.760</b>	<b>3.431</b>	<b>21.874</b>



## Evolución

Año: 2022 Trimestre 4 al 4	En Tramite Al Inicio Del Periodo	Ingresados	Resueltos	En Tramite Al Final Del Periodo	Sentencias	Autos	Tasas Resolución	Tasas Pendencia	Tasas Sentencia	Tasas Congestión
COMPETENCIAS										
<b>Jurisdicción Civil ( 1 ):</b>										
Jdos. 1ª Instancia	2,3%	41,7%	5,5%	29,7%	14,8%	20,0%	-25,5%	22,9%	-8,3%	12,9%
Jdos. de lo Mercantil	-16,5%	39,8%	13,1%	-10,4%	24,4%	-9,2%	-18,5%	-22,1%	7,3%	-18,8%
Jdos. Violencia contra la mujer	19,9%	-23,5%	-1,5%	3,2%	12,9%	137,5%	28,7%	4,8%	14,6%	3,1%
Jdos. Familia	-16,9%	-8,5%	-21,5%	-6,0%	-11,8%	-32,6%	-14,2%	19,8%	81,9%	10,7%
Jdos. 1ª Instª. e Instr.	20,5%	32,9%	25,0%	25,7%	3,6%	27,6%	-6,0%	0,6%	-35,6%	0,4%
Jdos. de Menores	-	-	-	-	-	-	-	-	-	-
A.P. Secciones Civiles	22,6%	-28,8%	-40,7%	27,3%	-52,4%	-1,4%	-16,8%	114,8%	-19,7%	84,4%
A.P. Secciones Mixtas	-	-	-	-	-	-	-	-	-	-
T.S.J. Sala Civil y Penal	-14,3%	0,0%	-40,0%	10,0%	-50,0%	-50,0%	-40,0%	83,3%	-16,7%	55,6%
<b>TOTAL</b>	<b>9,4%</b>	<b>26,1%</b>	<b>4,1%</b>	<b>23,3%</b>	<b>-6,7%</b>	<b>16,8%</b>	<b>-17,4%</b>	<b>18,4%</b>	<b>-17,7%</b>	<b>11,2%</b>
<b>Jurisdicción Penal ( 2 ):</b>										
Jdos. Instrucción	14,3%	41,8%	23,1%	35,3%	-6,0%	29,2%	-13,2%	10,0%	-23,6%	6,6%
Jdos. 1ª Instª. e Instr.	12,8%	40,5%	29,2%	25,0%	-3,0%	28,6%	-8,0%	-3,3%	-24,9%	-1,2%
Jdos. Violencia contra la mujer	10,9%	57,3%	60,3%	9,6%	40,5%	70,3%	1,9%	-31,6%	-12,3%	-17,4%
Jdos. de Menores	1,2%	14,9%	18,5%	-5,1%	40,8%	3,2%	3,1%	-19,9%	18,9%	-11,3%
Jdos. Vigilancia Penitenciaria	36,7%	-11,1%	13,6%	3,1%	-	28,3%	27,8%	-9,3%	-	-4,4%
Jdos. de lo Penal	8,2%	-17,1%	-3,2%	1,5%	-1,8%	-0,1%	16,8%	4,8%	1,4%	2,4%
Jdos. de lo Penal de Ejecutorias	-	-	-	-	-	-	-	-	-	-
A.P. Secciones Penales	31,1%	-7,9%	6,6%	-0,5%	29,3%	-3,3%	15,7%	-6,6%	21,3%	-2,2%
A.P. Secciones Mixtas	-	-	-	-	-	-	-	-	-	-
T.S.J. Sala Civil y Penal	-22,2%	71,4%	25,0%	12,5%	12,5%	-	-27,1%	-10,0%	-10,0%	-5,0%
<b>TOTAL</b>	<b>14,4%</b>	<b>33,0%</b>	<b>24,0%</b>	<b>21,5%</b>	<b>3,0%</b>	<b>26,4%</b>	<b>-6,8%</b>	<b>-2,0%</b>	<b>-16,9%</b>	<b>0,6%</b>
<b>Jurisdicción Cont.-Admva.:</b>										
Jdos Cont.-Admvo.	-9,0%	-16,1%	-27,8%	6,3%	-24,1%	220,4%	-13,9%	47,1%	5,2%	22,9%
T.S.J. Sala Cont.-Admvo.	-27,8%	17,9%	-38,5%	23,9%	-39,3%	-26,4%	-47,8%	101,5%	-1,3%	42,1%
<b>TOTAL</b>	<b>-14,2%</b>	<b>-6,3%</b>	<b>-31,4%</b>	<b>10,3%</b>	<b>-29,1%</b>	<b>115,9%</b>	<b>-26,7%</b>	<b>60,6%</b>	<b>3,3%</b>	<b>28,7%</b>
<b>Jurisdicción Social:</b>										
Jdos. de lo Social	3,3%	19,9%	-13,6%	17,7%	-11,3%	6,6%	-28,0%	36,3%	2,7%	24,5%
Jdos. De lo Social de Ejecuciones	-	-	-	-	-	-	-	-	-	-
T.S.J. Sala Social	645,8%	30,8%	82,8%	758,3%	81,6%	150,0%	39,8%	369,7%	-0,6%	34,7%
<b>TOTAL</b>	<b>8,4%</b>	<b>20,9%</b>	<b>-5,7%</b>	<b>21,0%</b>	<b>3,9%</b>	<b>8,6%</b>	<b>-22,0%</b>	<b>28,3%</b>	<b>10,2%</b>	<b>18,6%</b>
<b>TOTAL JURISDICCIONES</b>	<b>9,7%</b>	<b>28,4%</b>	<b>12,0%</b>	<b>21,9%</b>	<b>-4,9%</b>	<b>25,5%</b>	<b>-12,7%</b>	<b>8,8%</b>	<b>-18,3%</b>	<b>5,3%</b>

NOTA ACLARATORIA: En el año 2007 se ha pasado a recoger, por primera vez, el dato de número de autos finales en los órganos de la jurisdicción penal.

Por este motivo el dato de la evolución de los autos, en los órganos de esta jurisdicción, respecto al mismo periodo del año anterior carece de significación



## Tasas

Año: 2022 Trimestre 4 al 4	Resolución	Pendencia	Sentencia	Congestión
<b>COMPETENCIAS</b>				
<b>Jurisdicción Civil ( 1 ):</b>				
Jdos. 1ª Instancia	0,76	1,58	0,32	2,58
Jdos. de lo Mercantil	0,87	3,25	0,41	4,20
Jdos. Violencia contra la mujer	1,07	1,92	0,26	2,92
Jdos. Familia	0,87	1,42	0,61	2,42
Jdos. 1ª Instª. e Instr.	0,91	1,57	0,22	2,59
Jdos. de Menores	-	-	-	-
A.P. Secciones Civiles	0,85	5,96	0,68	6,96
A.P. Secciones Mixtas	-	-	-	-
T.S.J. Sala Civil y Penal	0,38	3,67	0,33	4,67
<b>TOTAL</b>	<b>0,83</b>	<b>1,87</b>	<b>0,33</b>	<b>2,87</b>
<b>Jurisdicción Penal ( 2 ):</b>				
Jdos. Instrucción	0,93	0,60	0,08	1,63
Jdos. 1ª Instª. e Instr.	0,96	0,77	0,11	1,76
Jdos. Violencia contra la mujer	0,98	0,85	0,13	1,85
Jdos. de Menores	1,42	1,38	0,63	2,26
Jdos. Vigilancia Penitenciaria	1,15	0,81	-	1,81
Jdos. de lo Penal	1,18	1,86	0,95	2,83
Jdos. de lo Penal de Ejecutorias	-	-	-	-
A.P. Secciones Penales	1,15	0,43	0,39	1,43
A.P. Secciones Mixtas	-	-	-	-
T.S.J. Sala Civil y Penal	0,83	0,90	0,90	1,90
<b>TOTAL</b>	<b>0,97</b>	<b>0,72</b>	<b>0,14</b>	<b>1,73</b>
<b>Jurisdicción Cont.-Admva.:</b>				
Jdos Cont.-Admvo.	1,22	1,78	0,79	2,68
T.S.J. Sala Cont.-Admvo.	0,92	1,43	0,73	2,43
<b>TOTAL</b>	<b>1,11</b>	<b>1,68</b>	<b>0,77</b>	<b>2,61</b>
<b>Jurisdicción Social:</b>				
Jdos. de lo Social	0,91	2,85	0,46	3,86
Jdos. De lo Social de Ejecuciones	-	-	-	-
T.S.J. Sala Social	1,56	0,49	0,98	1,49
<b>TOTAL</b>	<b>0,98</b>	<b>2,48</b>	<b>0,54</b>	<b>3,48</b>
<b>TOTAL JURISDICCIONES</b>	<b>0,92</b>	<b>1,25</b>	<b>0,25</b>	<b>2,25</b>



#### DEFINICIONES USADAS EN LOS INFORMES ESTADÍSTICOS

**Tasa de sentencia:** Cociente entre el número de sentencias y el de asuntos resueltos, expresado en tanto por ciento. Indica el porcentaje de asuntos que se resuelven por sentencia.

**Tasa de pendencia:** Cociente entre los asuntos pendientes al final del periodo y los resueltos en ese periodo. Cuando el periodo sea distinto del año se ponderará el número de asuntos resueltos para expresarlo en términos anuales. Si se multiplica por 12 indica el número de meses que se necesitaría, con el mismo ritmo resolutivo y sin ningún ingreso, para acabar con la pendencia. Su principal finalidad es permitir la comparación de la pendencia de órganos, territorios, o jurisdicciones, o de estos a lo largo del tiempo.  
Un órgano, territorio o jurisdicción está en mejor situación cuanto menor sea su tasa de pendencia.

**Tasa de resolución:** Cociente entre los asuntos resueltos y los ingresados en un determinado periodo. Pone en relación el volumen de ingreso con la capacidad resolutoria.  
Un órgano, territorio o jurisdicción está en mejor situación cuanto mayor sea su tasa de resolución. Si es mayor que uno indica que se está resolviendo más de lo que ingresa.

**Tasa de congestión:** Cociente donde el numerador está formado por la suma de los asuntos pendientes al inicio del periodo y los registrados en ese periodo y donde el denominador son los asuntos resueltos en dicho periodo.  
Un órgano, territorio o jurisdicción está en mejor situación cuanto menor sea su tasa de congestión.

# INGRESADOS

(Por Trimestre)

## TRIBUNAL SUPERIOR DE JUSTICIA DE NAVARRA

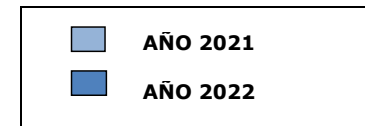
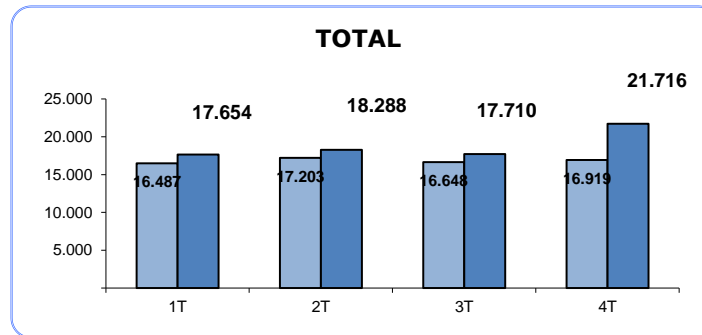
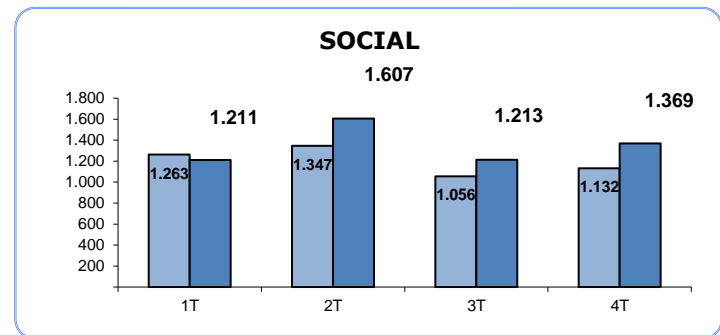
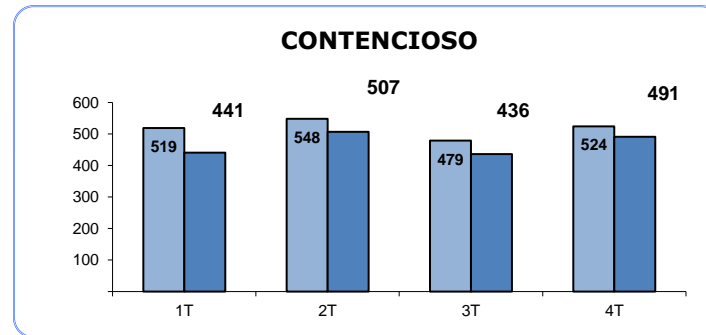
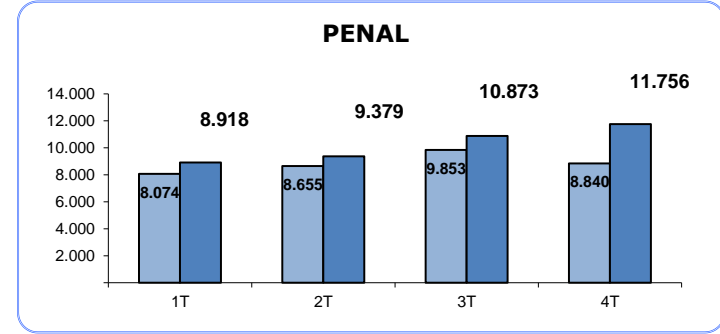
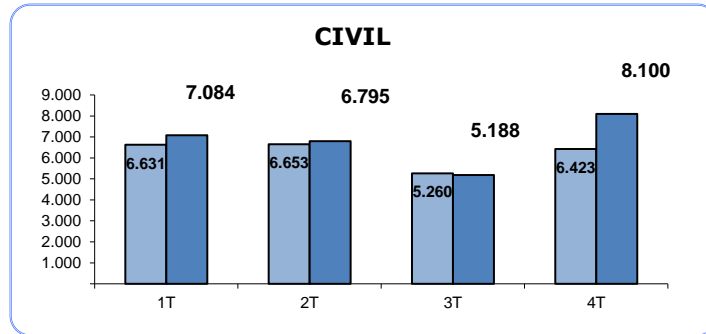

## PENDIENTES FINAL

(Por Trimestre)

### TRIBUNAL SUPERIOR DE JUSTICIA DE NAVARRA

#### CIVIL

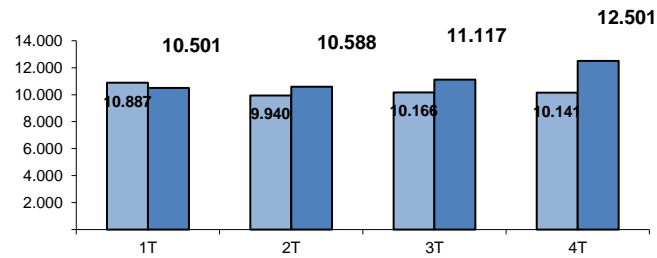

#### PENAL

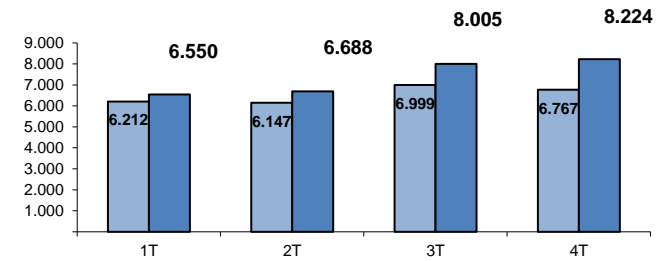

#### CONTENCIOSO

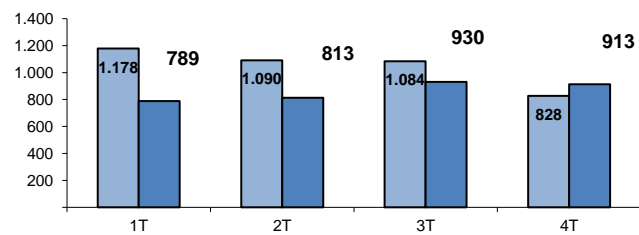

#### SOCIAL

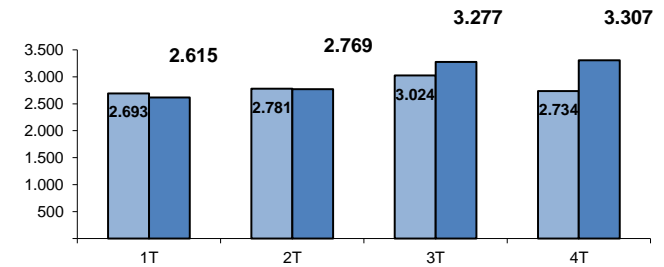

#### TOTAL

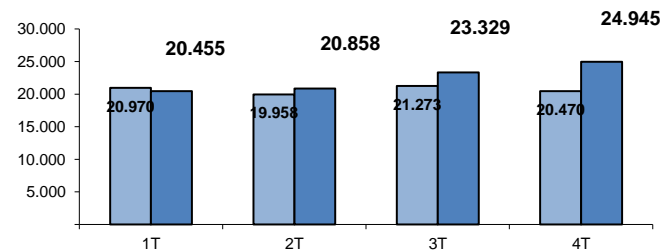

■ AÑO 2021

■ AÑO 2022

## RESUELTOS (Por Trimestre)

### TRIBUNAL SUPERIOR DE JUSTICIA DE NAVARRA

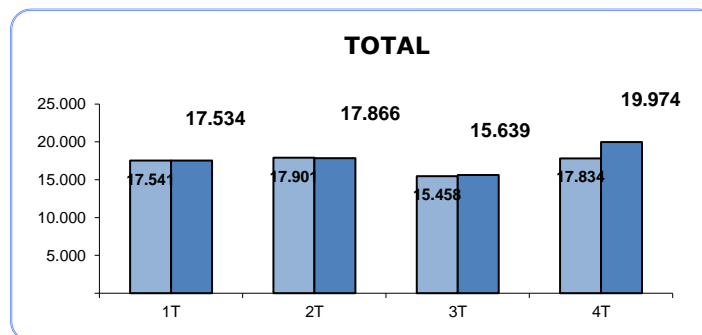
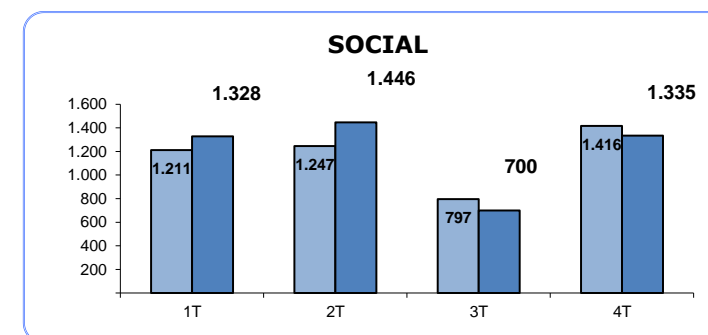
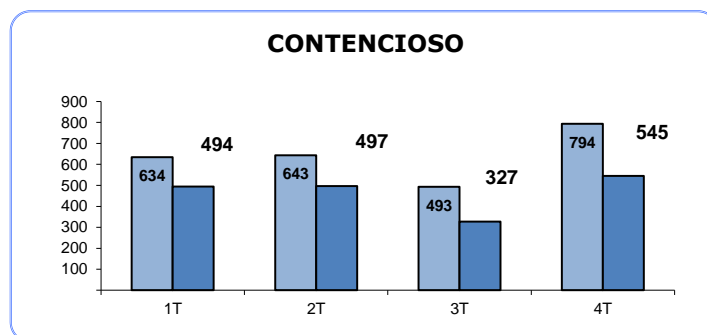
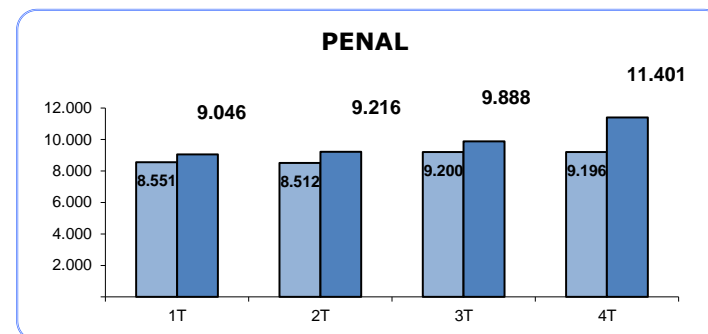
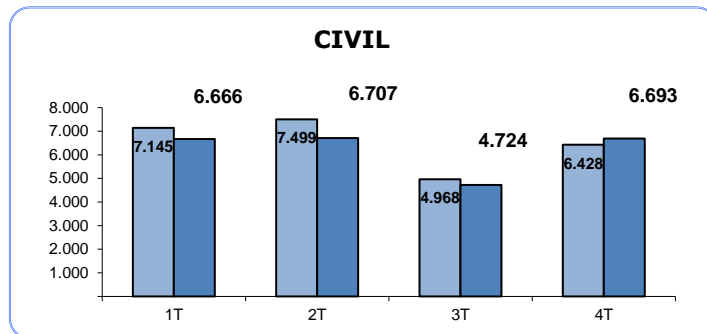

## SENTENCIAS (Por Trimestre)

### TRIBUNAL SUPERIOR DE JUSTICIA DE NAVARRA

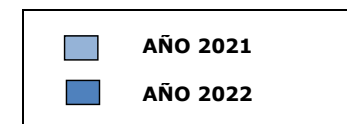
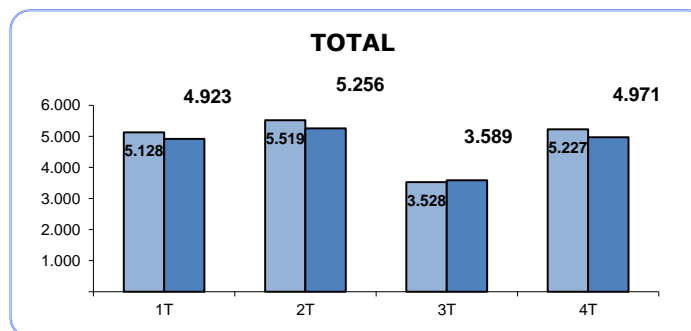
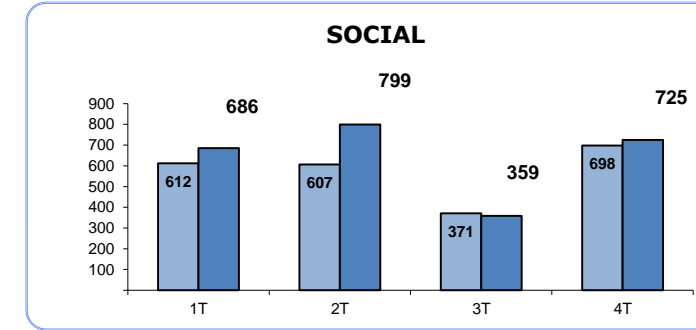
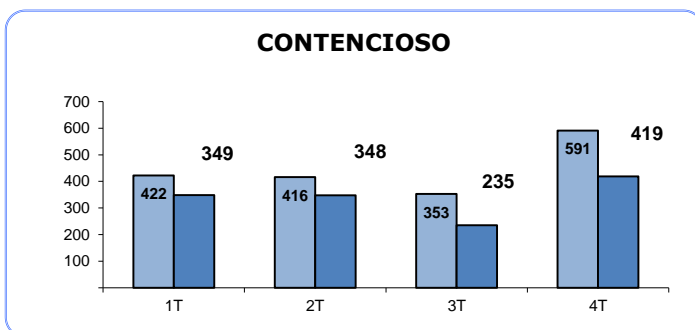
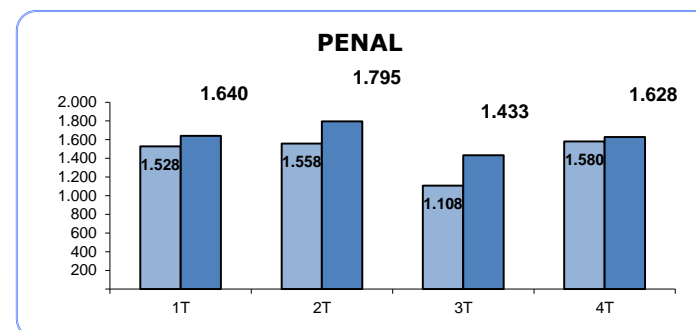
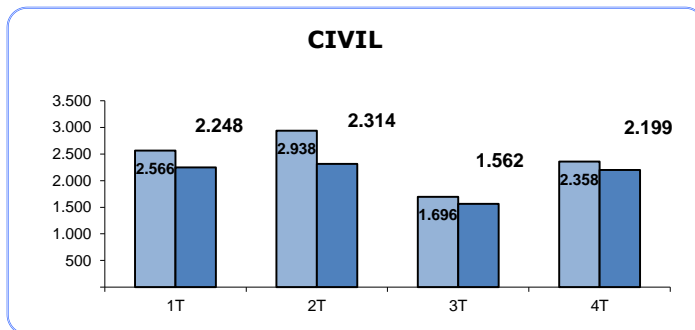

## AUTOS (Por Trimestre)

### TRIBUNAL SUPERIOR DE JUSTICIA DE NAVARRA

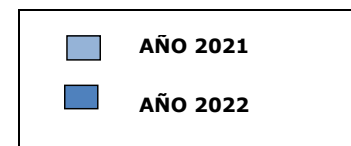
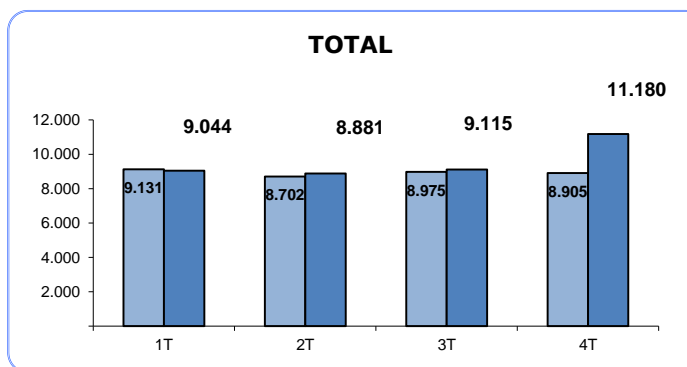
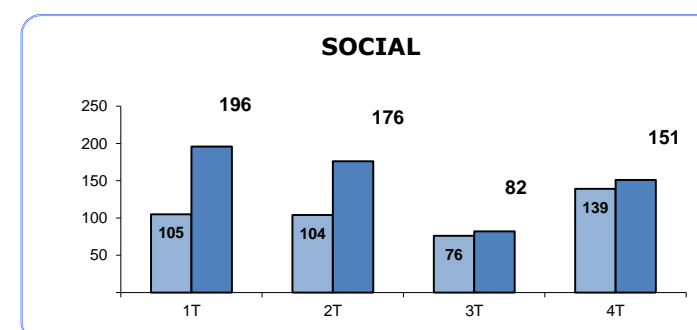
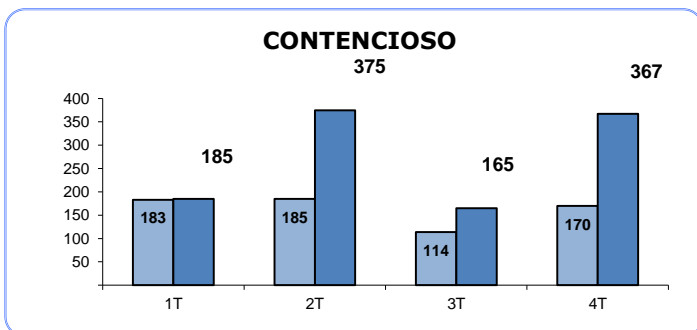
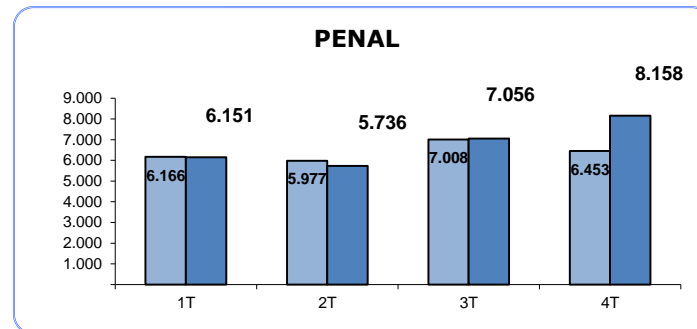
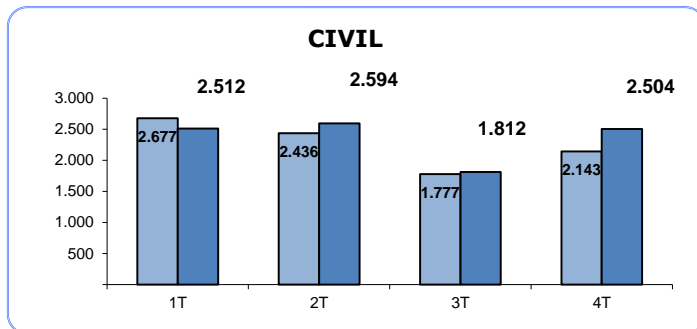

## TASA DE PENDENCIA (1)

(Por Trimestre)

### TRIBUNAL SUPERIOR DE JUSTICIA DE NAVARRA

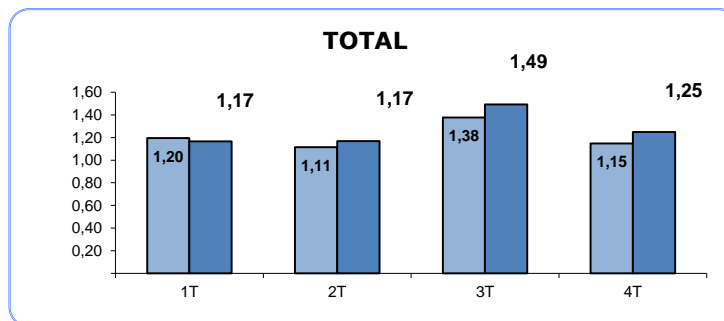
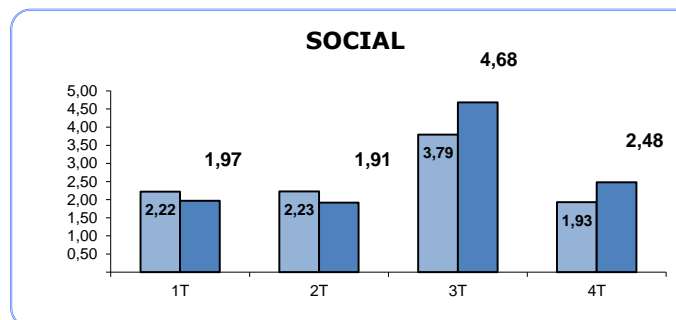
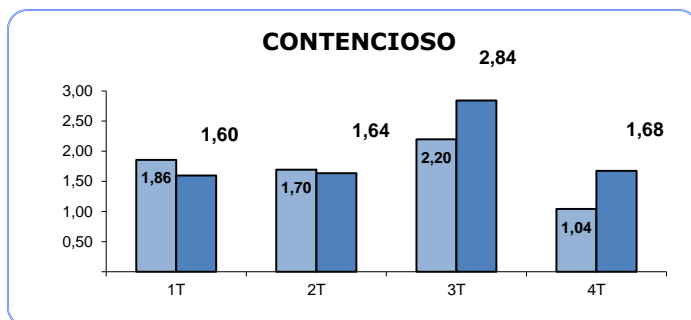
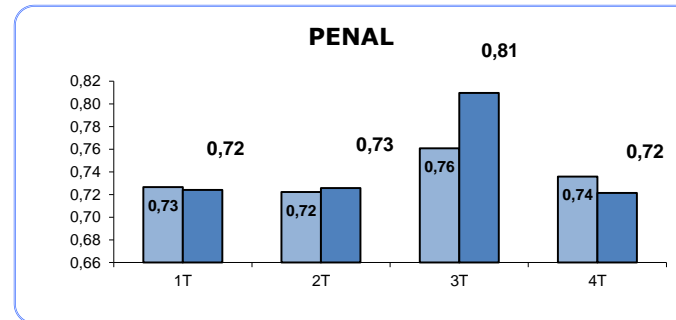
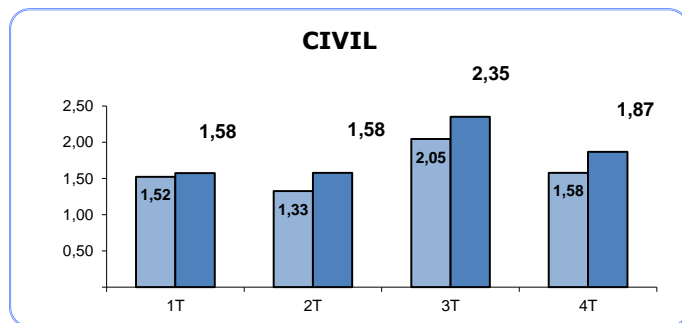

(1) RATIO PENDIENTES/RESUELTOS

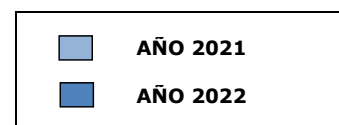

## TASA DE RESOLUCIÓN (1)

(Por Trimestre)

### TRIBUNAL SUPERIOR DE JUSTICIA DE NAVARRA

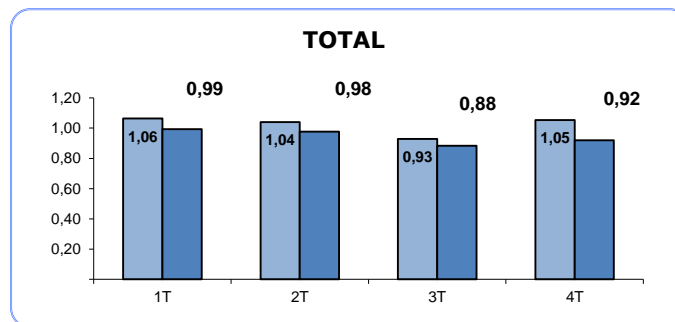
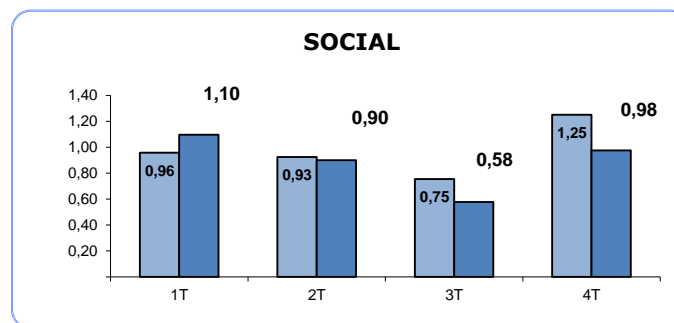
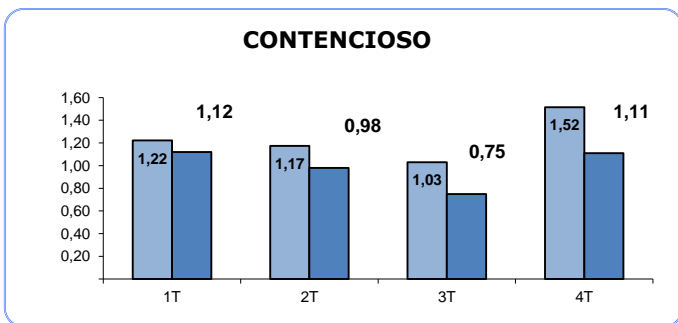
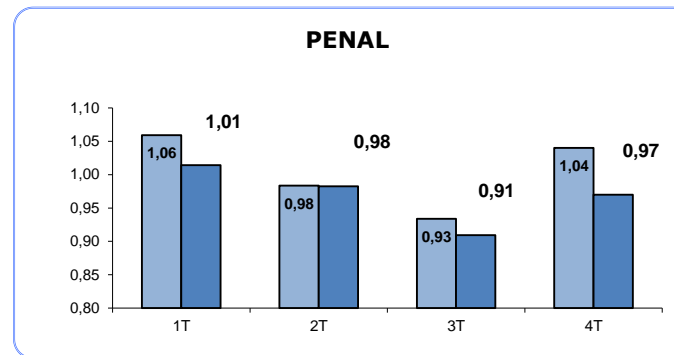
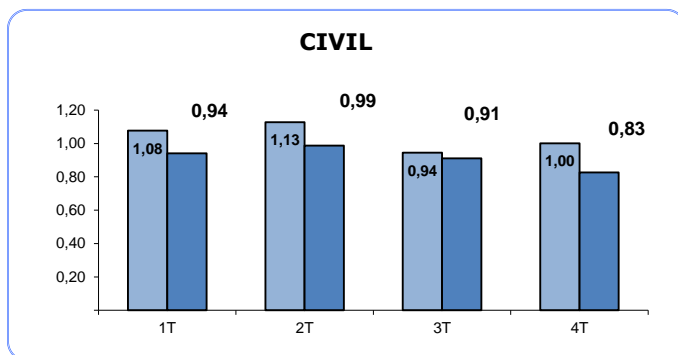

(1) RATIO RESUELTOS/INGRESADOS

■ AÑO 2021  
■ AÑO 2022

## TASA DE SENTENCIA (1)

(Por Trimestre)

### TRIBUNAL SUPERIOR DE JUSTICIA DE NAVARRA

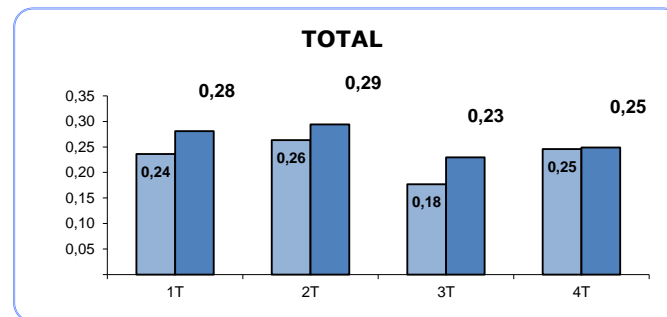
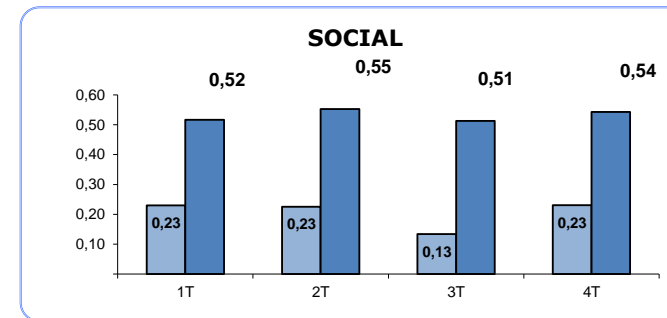
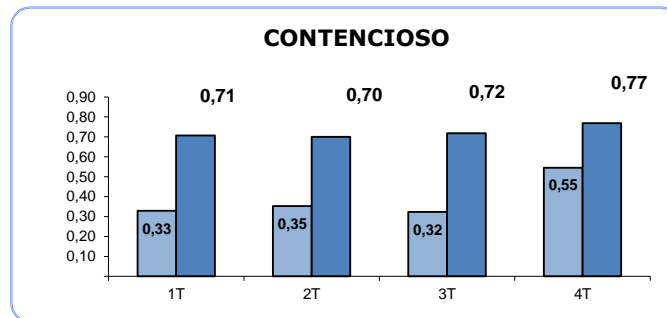
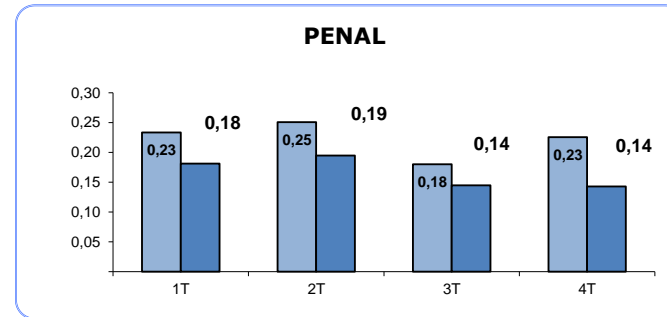
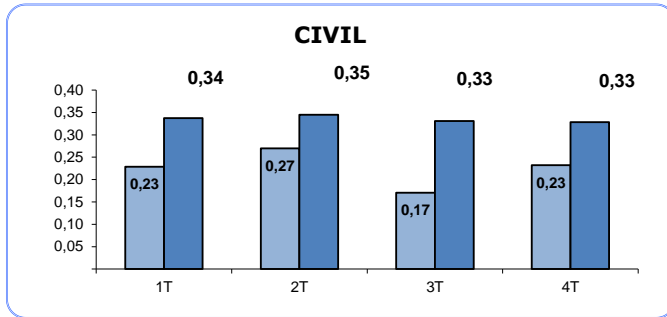

(1) RATIO SENTENCIAS/RESUELTOS

■ AÑO 2021  
■ AÑO 2022

## TASA DE CONGESTION (1)

(Por Trimestre)

### TRIBUNAL SUPERIOR DE JUSTICIA DE NAVARRA

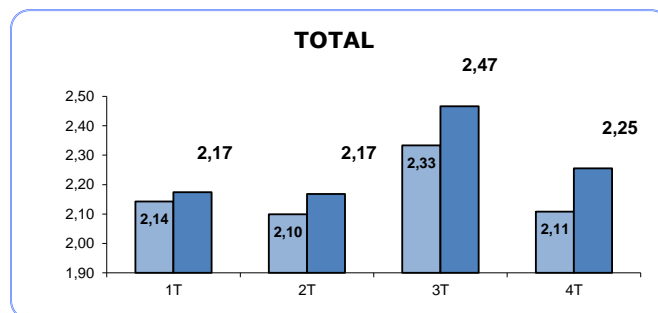
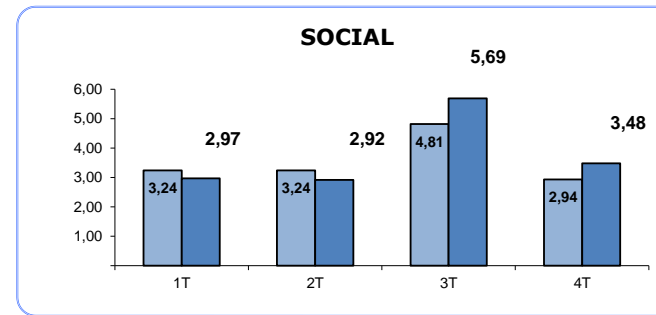
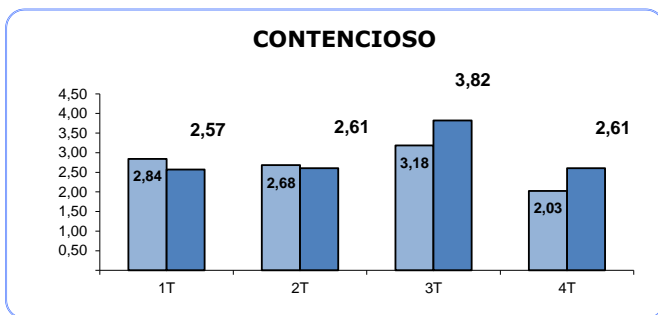
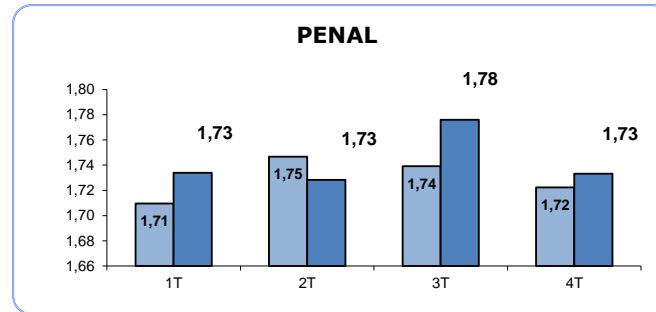
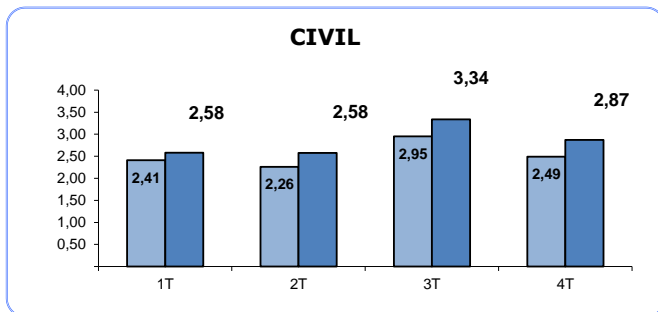

(1) RATIO (PENDIENTES INICIO +  
INGRESADOS) / RESUELTOS

■ AÑO 2021  
■ AÑO 2022

**TRIBUNAL SUPERIOR DE JUSTICIA DE NAVARRA**

**Asuntos registrados por jurisdicciones**

**AÑO 2022 TRIMESTRE 4**

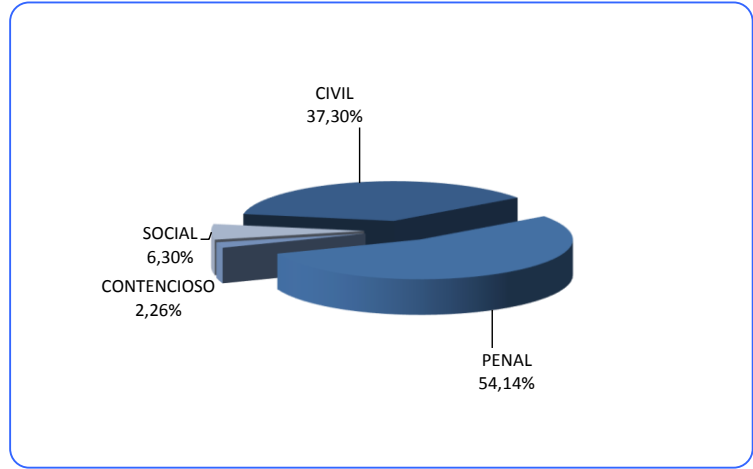

**AÑO 2021 TRIMESTRE 4**

